2022

visit tournai

SPÉCIAL GROUPES

A PARTIR DE 10 PERSONNES

UNESCO · PATRIMONIO MUNDIAL · WORLD HERITAGE · PATRIMOINE MONDIAL

UN POINT DE VUE DIFFÉRENT

VEDETT

SPÉCIAL GROUPES 2022

NOUVEAUTÉS
P.5, P.6, P.9, P.15
P.20, P.23, P.27 !

Bâtie sur les rives de l'Escaut, Tournai est une des plus anciennes villes de Belgique. La richesse de son architecture reflète les influences qui l'ont façonnée tout au long de son histoire. Classés au patrimoine mondial de l'Humanité, la Cathédrale Notre-Dame et le Beffroi sont les symboles forts d'un passé médiéval prestigieux. Marquée aussi par le passage de monarques puissants, la cité conserve la « grosse tour » érigée par Henri VIII d'Angleterre et de nombreuses constructions civiles et militaires bâties sous le règne de Louis XIV. Au début du siècle dernier, l'Art nouveau prend place dans la ville avec la construction, selon les plans de Victor Horta, du musée des Beaux-Arts et de belles demeures bourgeoises le long des boulevards.

Forte de ce patrimoine et des rénovations en cours chargées de la rendre encore plus belle, Tournai développe une joie de vivre et une activité culturelle intenses qui se manifestent tout au long de l'année : expositions, festivals, traditions locales et folkloriques.

Quel que soit votre moyen de locomotion (train, voiture, autocar, vélo, ...), pour autant que vous soyez au minimum 10 personnes, l'Office du Tourisme vous suggère diverses formules à prix attractifs pour venir partager un moment de découverte et de détente.

Chers autocaristes, tour-opérateurs, agents de voyage, comités d'entreprise, associations, groupes d'amis et familles, prenez le temps de lire ce guide qui vous est destiné. N'hésitez pas à contacter notre service « groupes » qui se fera un plaisir de vous aider à élaborer le programme de votre journée et/ou séjour dans la Cité des Cinq Clochers et ses environs.

EN BUS
A VÉLO
A PIED
SUGGESTIONS
NATURE
FAMILLE
TERROIR
PMR

Plan autocars
voir page 30

COMMENT DÉCOUVRIR

1 FORFAIT - REPAS INCLUS - FULL SERVICE

33€ PAR PERSONNE
GROUPE A PARTIR DE 10 PERSONNES

36€ AVEC MENU TERROIR WALLONIE PICARDE

Avantages

- Tout est compris (café, **guides**, film, menu 3 services hors boissons)
- L'Office du Tourisme se charge de toutes les réservations
- Un seul paiement à l'Office du Tourisme (cash, cartes bancaires)
- Une gratuité est accordée par tranche de 20 personnes

FORFAIT DE BASE (1/2 JOURNÉE)

09h30

Un café

10h00

Un film à l'Office du Tourisme

10h30

Visite guidée *(thème au choix)*

12h30

Menu 3 services

+ POUR COMPLETER VOTRE JOURNEE

Découvertes culturelles & culinaires

- Trésor de la Cathédrale ** p.17
- Musées** p. 15
- Beffroi** p. 17
- Un 2e film à l'Office du Tourisme p. 17
- Train touristique** p. 17
- Découverte des traditions populaires p.10
- Pauses gourmandes p. 28
- **NOUVEAU** Thé dansant p. 27
- **NOUVEAU** Les fours à chaux Saint-André p. 9

Autres suggestions

- Visite d'une brasserie p. 18
- Visites gourmandes p. 20
- Activités détente p. 25

** *Ces activités peuvent se faire avec un guide*

Réservation(s) et paiement(s) à l'Office du Tourisme

Réservation par vos soins et paiement direct chez le partenaire

2 VOTRE GUIDE A LA CARTE

69€ PAR GUIDE / 2H

Choix parmi de nombreuses activités, visites, … et pauses gourmandes !

- Une excursion 100% à la carte.
- Prix en fonction de votre budget et de vos envies.

Découvertes culturelles & culinaires

- Visite guidée thématique au choix p. 6
- Trésor de la cathédrale** p.17
- Musées** p.15
- Beffroi** p. 17
- Film à l'Office du Tourisme p. 17
- Train touristique** p . 17
- Pauses gourmandes p. 28
- Découverte des traditions populaires p.10
- **NOUVEAU** Les fours à chaux Saint-André p. 9

*** Ces activités peuvent se faire avec un guide*

(69€ / 2h / 20 pers. - 34€ / h supplémentaire)

Réservation(s) et paiement(s) à l'Office du Tourisme.

Autres suggestions

- Visite d'une brasserie p. 18
- Visites gourmandes p. 20
- Activités détente p. 25

Réservation par vos soins et paiement direct chez le partenaire.

NOUVEAU

VISITE FLASH 43€ PAR GUIDE / 1H

Vous êtes pressés ? Vous cherchez juste l'essentiel ? Vous voulez faire découvrir un site à vos amis ? Cette formule est faite pour vous ! Elle vous permettra de découvrir en 60 minutes, au choix, la Cathédrale Notre-Dame, le beffroi, une église, un musée, la Grand-Place, ou encore d'autres lieux insolites.
Pour finir la visite en beauté, pensez à nos pauses gourmandes ! (voir p. 28)

THEMES AU CHOIX

La Cathédrale Notre-Dame

Gigantisme de l'édifice, subtile et harmonieuse juxtaposition des styles roman pour la nef, et gothique pour le chœur, font de la cathédrale un chef-d'œuvre architectural.
La Cathédrale Notre-Dame est reprise depuis novembre 2000 sur la liste du Patrimoine Mondial de l'Humanité de l'UNESCO. En 2021, elle a fêté le 850e anniversaire de sa dédicace.
Suivez le guide* pour découvrir les secrets de Notre-Dame !
*le guide fournira quelques explications sur le Beffroi, également reprit sur la liste UNESCO.

Durée : 2h. La visite de la salle du trésor n'est pas possible le samedi matin, le dimanche matin, le lundi matin et le matin des jours fériés. Formule « A la carte » : guide 69€ /20 pers. max - Trésor (2€ /pers).

Balade découverte intra-muros

Accompagnés d'un guide et confortablement chaussés, partez à la découverte des vieux quartiers, des monuments remarquables et des trésors architecturaux intra-muros. Au fil de 2000 ans d'histoire, depuis les origines jusqu'à la rénovation urbaine, les nombreux évènements et puissants monarques que connut la ville vous surprendront.

Durée : 2h. A pied. Tous les jours. Formule « à la carte » : guide 69 € / 20 pers. max.

Porcelaine de Tournai - Musée des Arts Décoratifs

Le musée d'Histoire et des Arts Décoratifs de Tournai présente l'une des trois plus belles collections de porcelaines de Tournai en Belgique, avec le Cinquantenaire et Mariemont. Depuis l'automne 2021, les joyaux tournaisiens de porcelaines et d'orfèvrerie ont pris place dans l'un des plus beaux écrins de la cité, la crypte romane de l'Hôtel de Ville. L'occasion pour les visiteurs et les amateurs d'admirer à nouveau la qualité de ces oeuvres, principalement des 18e et 19e siècles.

Durée : 1 h.Du lundi au vendredi (sauf jours fériés et fermetures exceptionnelles).
Formule « à la carte » : guide 69 € / 20 pers. max. Entrée gratuite.

Retour au Moyen Age

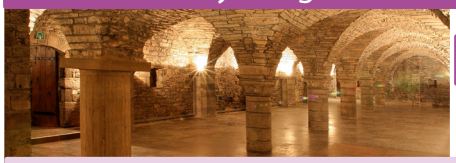

Le guide retrace l'histoire de la période glorieuse qu'a connue Tournai au Moyen Age dont de nombreuses traces subsistent encore aujourd'hui. Vous aurez l'occasion d'entrer dans le Fort Rouge, dans la crypte de l'Hôtel de Ville et/ou dans la cave médiévale de l'Office du Tourisme, ...

Durée : 2h. A pied.- L'Hôtel de Ville est fermé le samedi, le dimanche et les jours fériés.
Formule « A la carte » : guide 69€ /20 pers. max. (sauf Fort Rouge)

Sur les traces de l'abbaye Saint-Martin

L'hôtel de ville actuel occupe le site de l'ancienne abbaye Saint-Martin du 16e siècle qui comptait jusqu'à 80 moines et un domaine important dans sa période la plus prospère. Le guide vous relatera son histoire en passant par le cloître gothique et la crypte de style roman. Il vous emmènera dans le parc y attenant où se dressent des arbres remarquables, à proximité de deux musées prestigieux : le musée des Beaux Arts conçu par Victor Horta, et le musée d'Histoire naturelle, le plus ancien de Belgique.

Durée : 2h. A pied. L'Hôtel de Ville est fermé le samedi, le dimanche et les jours fériés.
Formule « A la carte » : guide 69€ /20 pers. max.
Pause gourmande salée : bière Saint-Martin et fromage (5 € /pers).

Arts de la Tapisserie

Avec la visite des Ateliers tournaisiens de Tapisserie (CRECIT asbl), vous irez à la découverte des différents savoir-faire liés à la création de tapisseries perpétuée à Tournai depuis le 15e siècle :

- Le tissage de haute lice. Tournai est la seule ville en Belgique où il est possible d'admirer cette technique. Les licières vous parleront avec passion de leur métier fait de précision et de patience.
- La teinture de fils (soie, laine, ...)
- La conservation de tapisseries anciennes (restauration, nettoyage)

Durée : 2h. Visites possibles en semaine jusque 16h. Accès gratuit.
Guide et moyen de locomotion indispensables. Formule « A la carte » : guide 69€ /20 pers. max.

Tour d'horizon de l'architecture

Le guide vous emmènera à travers ruelles et venelles pour vous présenter les nombreux styles architecturaux, du roman à l'art paquebot, qui confèrent à la ville toute sa beauté. Pour les bons marcheurs, le quartier de la gare, avec ses maisons de style Art nouveau, sera exploré.

Durée : 2h. A pied. Tous les jours. Formule « A la carte » : guide 69€ /20 pers. max.
Musée des Beaux Arts (2, 10 € /pers).

L'Escaut au fil du temps

Balade commentée le long de l'Escaut jusqu'au Pont des Trous, porte d'eau des 12e et 13e siècles qui fait actuellement l'objet d'un vaste projet de revitalisation afin d'améliorer les connexions fluviales Seine-Escaut.
Outre l'histoire de ce fleuve et de ses nombreux atouts, le guide évoquera les enjeux européens de ce projet ambitieux.

Durée : 2h. A pied. Tous les jours.
Formule « A la carte » : guide 69€ /20 pers. max.

Grande histoire et petites anecdotes

Le guide vous fera découvrir la ville d'une manière tout à fait particulière en vous menant hors des sentiers battus. Une balade plaisante et animée d'anecdotes en tout genre.

Durée : 2h. A pied. Tous les jours.
Formule « A la carte » : guide 69€ /20 pers. max.

Le nez en l'air

NOUVEAU

Cette visite va aiguiser votre sens de l'observation et attiser votre curiosité ! En effet, à côté de combien de détails surprenants et de trésors cachés passez-vous en parcourant une ville ?
Corniches, enseignes, statuettes, clochers, sgraffites, girouettes, frises, cartouches : la liste des surprises est longue !

Durée : 2h. A pied. Tous les jours. Formule « à la carte » : guide 69 € / 20 pers. max.

Eine visite à l'façeon d'ichi

NOUVEAU

Tournai est attachée à ses traditions ! Vous désirez découvrir la ville en vous plongeant dans l'atmosphère locale et le dialecte picard tournaisien? Suivez le guide dans les ruelles et venelles du cœur historique à la rencontre de personnages illustres ou populaires et de monuments surprenants ou incontournables.

Durée : 2h. A pied. Tous les jours. Formule « à la carte » : guide 69 € / 20 pers. max.

Spécial « ARTS dans la Ville »

Chaque année, au mois d'octobre, l'art contemporain envahit Tournai et ses environs. Interventions picturales et poétiques, photos, sculptures, recherches textiles... sont présentées sous forme d'expositions dans des endroits aussi diversifiés que des galeries d'art, des ateliers d'artistes, des musées ou des lieux insolites, au détour des rues ... Une large place est réservée à la jeune création et à l'intégration des nouvelles technologies.

Durée : 2h. A pied. Circuit guidé dans certains lieux d'exposition en fonction des disponibilités.
Formule « A la carte » : guide 69€ /20 pers. max.

Circuit carrières et pierres

Extraite depuis de très nombreux siècles, la pierre est une des ressources naturelles les plus importantes de la région. Si elle a permis de construire des monuments aussi prestigieux que la Cathédrale et le Beffroi, elle a aussi été à l'origine d'une activité florissante au 19e siècle : la fabrication de la chaux. A l'heure actuelle, son exploitation constitue encore une des principales richesses économiques de la région. Le guide vous emmènera sur différents sites : carrières en activité, ancienne cimenterie, fours à chaux désaffectés, ...

Trois manières de découvrir ce thème :

> Circuit de 2 h (1 guide par autocar, 69 €), avec votre propre autocar.

> Découverte surprenante de 2 h pour bons marcheurs dans le hameau d'Allain (1 guide : 69€/20 pers. max).

> Circuit de 3h30 (1 guide: 137€/20 pers. max). *La visite des fours à chaux n'est pas incluse.*

Les fours à chaux Saint-André

Construits à partir de 1840, les fours à chaux ont assuré durant un siècle la cuisson de la pierre calcaire locale pour la production de chaux hydraulique naturelle et de ciment naturel ensuite. Découvrez les anciens fours à chaux du Rivage Saint-André, un ensemble de 100 mètres de long situé dans un écrin de verdure et replongez dans l'ambiance du travail ardu des ouvriers carriers. Depuis 1997, la Fondation Famawiwi y développe divers projets culturels sur le thème du patrimoine et de la mémoire contemporaine (visite du jardin de Mémoire incluse).

Durée : 1h30 à 2h. A pied. Bonne mobilité requise. ***Moyen de locomotion indispensable.***
Formule « à la carte » : guide 69 € / 20 pers.max. Réservation : au moins 1 semaine au préalable.
Prix d'entrée au site : 2 € / pers.- *lespasseursdememoire.com*

Les souterrains de la citadelle

Voulue par Louis XIV et construite selon les conceptions de Vauban de 1667 à 1674, la citadelle de Tournai a été ravagée par deux sièges (1709 et 1745), victime de deux démantèlements (1745 et 1782) et rasée en 1816 pour être reconstruite sous le régime des Pays-Bas, de 1816 à 1822, mais dirigée cette fois contre la France. De la citadelle hollandaise naît la caserne actuelle.

Visites gratuites des souterrains en toute sécurité avec présentation d'un film de 20 minutes. De mai à octobre. Durée : 1h30 à 2h.
Maximum 25 personnes. Sur réservation via l'Office du Tourisme. Rue de la Citadelle - 7500 Tournai
Rdv : face au corps de garde de la caserne Ruquoy. Etre en possession d'une pièce d'identité (domaine militaire).

Le Moulin de Thimougies

Logé sur le flanc d'une colline à quelques kilomètres de Tournai, Thimougies peut être considéré comme l'un des plus beaux villages de la région. Le moulin à vent, qui fait la fierté du village, construit au 16e siècle a été détruit maintes fois et reconstruit. La tempête de 2008 n' a eu aucune pitié de lui. Après une restauration longue de plus de 10 ans, les membres de la Fondation Moulin de Thimougies et son futur meunier voient leur rêve se réaliser. La visite vous relatera l'histoire et le fonctionnement du moulin, mais aussi les atouts de ce charmant village.

Durée : 1 h 30. De Pâques à la Toussaint. Du vendredi au dimanche. A pied. Bonne mobilité requise.
Personnes sensibles au vertige, s'abstenir. Parking sur la place du village. ***Moyen de locomotion indispensable.***
Conditions et réservations info@moulindethimougies.be - *moulindethimougies.be*
L'accès au moulin se fait par un chemin agréable, l'occasion de découvrir les charmes de la campagne environnante.

A PARTIR DE 10 PERSONNES

MADE IN TOURNAI

FORFAIT 36€ PAR PERSONNE

09h30

Un café *

10h00

Film « les folles histoires de Tournai » ou l'histoire animée de la ville, deux fois millénaire.

10h30

Grande histoire et petites anecdotes

Le guide vous fera découvrir la ville d'une manière tout à fait particulière en vous menant hors des sentiers battus. Une balade plaisante et animée d'anecdotes les plus diverses.

Sur demande, la visite peut se faire en picard tournaisien

12h30

Menu terroir Wallonie Picarde ** dans un restaurant partenaire

Option pour compléter votre journée

14h30

Avec le guide, vous irez à la découverte des **traditions populaires** au MuFIm (Musée de Folklore et des Imaginaires) où vous vous initierez au « jeu de fer » typiquement tournaisien. Vous aurez aussi le plaisir de goûter une bière locale et son accompagnement dans un estaminet proche de la Grand-Place.

Durée : 2h. Pas le mardi.
6 €/pers.
Guide : 69€/20 pers. max.
Réservations gérées par l'Office du Tourisme.

* Possibilité de petit-déjeuner
** forfait boissons (voir p.28)

Le Lundi Perdu, le 3e réveillon des Tournaisiens

Une tradition tournaisienne les origines du «Lundi Perdu»

Remontant à plus de 700 ans**, le «Lundi Parjuré» ou«Lundi perdu»** est le 3e réveillon des Tournaisiens.
Cette tradition où il est coutume de servir du lapin prend sa source au Moyen Age lorsque les seigneurs tenaient publiquement des assises nommés plaids généraux, le lundi suivant l'Epiphanie. Ce jour-là, les souverains demandaient à la population de dénoncer les crimes et délits commis durant l'année et qui n'étaient pas encore connus de la justice. Ceux qui, après avoir juré par les Saints, ne disaient rien, commettaient alors un parjure. Cette journée était clôturée par un grand repas où tout le monde était convié à manger le fameux lapin, plat que nous connaissons encore aujourd'hui. Au fil du temps, cette journée n'étant pas prestée, elle prit le nom de « Lundi Perdu ».

La fête du **«Lundi Perdu»** persiste toujours.
Voici quelques conseils pour un repas dans les règles de l'art :

Les Billets des Rois

Commençant par le plus âgé et terminant par le plus jeune des convives, il convient de tirer des vignettes attribuant un rôle pour la soirée. Des rôles tels que le roi, le fou du roi, le verseur, l'écuyer tranchant, le laquais et bien d'autres. Lorsque tout le monde a son billet, il convient de lire ou de chanter son rôle. L'air «J'ai du Mirliton» accompagne cette tradition.

Le menu de la soirée

«La petite saucisse» est le premier plat servi de la soirée. Celui-ci est servi avec de la compote ou du chou cuit au saindoux.

«Le lapin à la tournaisienne» est le second plat de la soirée. Ce dernier est agrémenté de bière régionale (traditionnellement cuit à l'eau). Il est servi avec des pruneaux, des raisins et des pommes de terre.

«La salade tournaisienne», servie comme troisième plat, est originellement composée de salade de blé, d'oignons, de pommes, de chicons, de choux rouge au vinaigre et d'haricots. Elle est accompagnée de mutiau (spécialité tournaisienne à base de tête pressée) ou de jambon.

Et enfin le dessert ! «La galette» est le dessert incontournable de la soirée. Il s'agit de la fameuse galette des rois avec la fève.

Vivez le Lundi Perdu comme les Tournaisiens, toute l'année!

43€

Au menu, après l'apéritif : petite saucisse (ou mutiau selon disponiblité), lapin et salade à la tournaisienne, galette des rois. Le guide accompagnateur expliquera les différentes traditions rythmant ce moment de partage : tirage des billets des rois, noircissement au bouchon pour celui qui ne suit pas le roi quand celui-ci boit, chansons, ...

43 €/pers. Le prix comprend l'apéritif, le repas 3 services (hors boissons), les accessoires et la prestation du guide.
Suggestion pour agrémenter votre repas : forfait boissons medium **+ 7 €/pers.** (voir page 28)
Groupes à partir de 10 personnes.

IDÉES POUR VOTRE JOURNÉE EN GROUPE A

A PARTIR DE 10 PERSONNES

TOURNAI, VILLE D'ART

FORFAIT 33€ PAR PERSONNE

09h30

Un café *

10h00

Film « de la pierre au ciel » ou l'évolution architecturale et les péripéties historiques de la Cathédrale Notre-Dame.

10h30

Le guide vous emmènera à travers ruelles et venelles pour vous présenter les nombreux styles architecturaux, du roman à l'art paquebot, qui confèrent à la ville toute sa beauté. Pour les bons marcheurs, le quartier de la gare, avec ses maisons de style Art nouveau, sera exploré.

12h30

Menu 3 services dans un restaurant partenaire**

Options pour compléter votre journée

14h30

Le Musée des Beaux-Arts est un ensemble exceptionnel, à la fois par son architecture et l'importance de ses collections artistiques. Il possède la collection d'œuvres d'art moderne de Henri Van Cutsem et les deux seules œuvres de Manet exposées en Belgique.
Seul musée jamais conçu en tant que tel par l'architecte Victor Horta, le bâtiment inauguré en 1928, constitue sans doute l'un des tout premiers prototypes de musée «moderne» à l'échelon international, offrant un exemple intéressant de transition entre l'Art nouveau et le modernisme d'inspiration «Art déco».

Guide 69 € / 20 pers. max. Entrée musée : 2,10€ / pers.

16h30

Pause gourmande sucrée (gâteau Clovis et café ou thé) chez un de nos partenaires. + 5 €/pers.

*Possibilité de petits déjeuners
**Possibilité de forfait boissons (voir page 28).

E À TOURNAI

SUGGESTIONS DE MENUS

MENU 3 SERVICES

Assiette de saumon fumé
Filet de porc sauce poivre, légumes de saison, frites
Tarte aux pommes maison

Ou

Terrine de pâté maison et crudités
Filet de volaille farcie aux champignons des bois & accompagnement
Dessert de saison

Ou

Toast aux champignons
Poisson du marché sauce vin blanc, légumes de saison
Crème brûlée au speculoos

MENU TERROIR WALLONIE PICARDE

Terrine et salade à la Tournaisienne
Lapin aux prunes et raisins à la bière de chez nous, croquettes ou pommes nature
Tarte à la crème

DECOUVERTES CULTURELLES

Idées pour compléter votre visite...

Musée d'Histoire naturelle , Vivarium & Jardin scientifique

Fondé en 1828 sous la période hollandaise, ce musée est le plus ancien du pays accessible au public. Et il a de quoi impressionner petits et grands avec son cabinet de curiosités et ses pièces spectaculaires comme, notamment, la tortue géante d'Aldabra, le lion asiatique, le premier éléphant empaillé du pays datant de 1839... Cette collection riche de milliers de spécimens provient du monde entier. Des dioramas reproduisent l'environnement naturel de certains animaux. Quant au vivarium, il abrite une centaine d'espèces vivantes de reptiles, amphibiens, poissons et invertébrés dont certaines sont menacées.
Une extension offre aux visiteurs une balade dans un jardin extraordinaire composé d'enclos pour tortues terrestres, reptiles et amphibiens indigènes, d'un espace mellifère avec sa ruche pédagogique et d'une serre à papillons de 140 m² qui garde précieusement multiples papillons exotiques diurnes et nocturnes. De Pâques à la Toussaint.
Expo : "Arachnida" > 25/09/2022 - Cette exposition, composée entre autres de nombreuses espèces vivantes, tentera de vous convaincre de l'importance écologique et de la beauté de ces mal-aimés.

Durée : 1h30. Fermé le mardi (et le dimanche matin en hiver). Jardin scientifique ouvert selon les saisons (printemps – été)- 2,10 € /pers. ou 1 € (tarif scolaire) - Cour d'honneur de l'Hôtel de Ville

Musée des Beaux-Arts

Le Musée des Beaux-Arts est un ensemble exceptionnel, à la fois par son architecture et l'importance de ses collections artistiques. Il possède la collection d'œuvres d'art moderne du mécène bruxellois Henri Van Cutsem et les deux seules œuvres de Manet exposées en Belgique.
Seul musée jamais conçu en tant que tel par l'architecte Victor Horta, le bâtiment inauguré en 1928, de plan fort original en forme de «tortue», constitue sans doute l'un des tout premiers prototypes de musée «moderne» à l'échelon international, offrant un exemple intéressant de transition entre l'Art nouveau et le modernisme d'inspiration «Art déco».

Durée : 1h30. Fermé le mardi (et le dimanche matin en hiver).
2,10 € /pers. ou 1 € (tarif scolaire)- Enclos Saint-Martin, 3

MuFIm (Musée de Folklore et des imaginaires)

Blottie dans un immeuble authentique du 17e siècle, la "Maison tournaisienne" retrace tous les aspects de la vie quotidienne aux 19e et 20e siècles. Ses 23 salles d'exposition présentent des collections aussi riches que variées : les métiers anciens, l'imprimerie, la porcelaine, la religion, les régiments militaires, les objets civils domestiques, le carnaval, la médecine, la pharmacie, la scolarité, la mode, la musique et les maquettes du Tournai ancien (notamment le plan-relief à l'époque de Louis XIV, et ses 78 points d'intérêt mis en valeur par un éclairage étudié).

Durée : 1h30. Fermé le mardi (et le dimanche matin en hiver).
2,10 € /pers. ou 1€ (tarif scolaire)- Réduit des Sions, 36

Musée d'Histoire militaire

A quelques pas de la Grand-Place, le Musée invite à parcourir la longue histoire de Tournai, ses fortifications, les nombreux sièges de la ville, par Edward III, Henry VIII, Charles-Quint, Louis XIV, le duc de Malborough, Louis XV et la bataille de Fontenoy à travers ses importantes collections. Artillerie, armes, uniformes, équipements et documents vous permettent également de découvrir la période révolutionnaire et impériale, la période hollandaise, les régiments belges casernés à Tournai jusque 1914 et les 2 guerres mondiales: combat du 24 août 1914, offensive alliée de 1918, bataille de l'Escaut de mai 1940 et bombardements de Tournai de 1940 et 1944, libération de 1944.

Durée : 1h. Fermé le mardi (et le dimanche matin en hiver).
2,10 € /pers. ou 1 € (tarif scolaire). Rue Roc Saint-Nicaise, 59

Musée d'Archéologie

Installé dans l'ancien Mont-de-piété, ce musée possède d'exceptionnelles collections locales et régionales s'étalant de la Préhistoire au Moyen Age, dont un sarcophage en plomb découvert lors des fouilles d'une nécropole gallo-romaine.

Durée : 1h. Fermé le mardi (et le dimanche matin en hiver).
1,60 € /pers. ou 1 € (tarif scolaire). Rue des Carmes, 8

TAMAT (Musée de la Tapisserie et des Arts textiles – FWB)

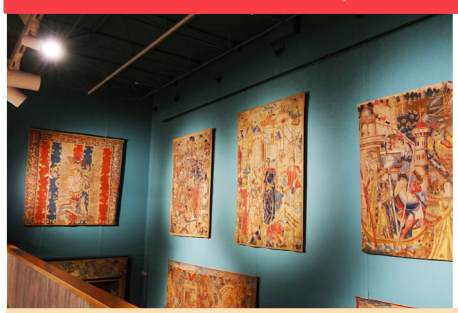

Situé dans un ancien hôtel de maître, ce musée accueille des collections permanentes constituées de prestigieuses tapisseries tissées à Tournai aux 15e et 16e siècles selon la technique de haute lice. On y trouve aussi des œuvres plus modernes que l'on doit notamment à Dubrunfaut, Somville et Deltour, membres du groupe « Forces Murales » qui insuffla, juste après la fin de la Seconde Guerre mondiale, un renouveau à l'art de la tapisserie. Les étages sont dédiés aux expositions temporaires.

Durée : 1h à 2h.- 4 € / pers. – gratuit pour les moins de 18 ans.
Informations et réservations : TAMAT, place Reine Astrid, 9.
tamat.be - info@tamat.be

Maison de la Marionnette (FWB)

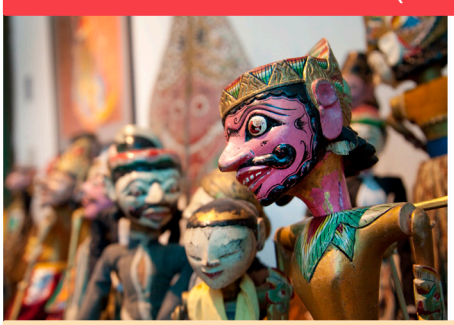

Situé en plein coeur de Tournai, l'Hôtel Peeters abrite le Musée des arts de la Marionnette. A travers son exposition patrimoniale, le Musée vous emmène à la découverte de ses trésors : des marionnettes originaires du monde entier, illustrant toutes les techniques de fabrication et de manipulation. Re-découvrez les personnages populaires de nos régions, rencontrez des marionnettes d'Asie, d'Afrique, d'Indonésie... L'équipe pédagogique propose aussi, tout au long de l'année, des ateliers créatifs, des stages, des visites guidées, des spectacles, des formations... Nouveauté : les "Rendez-vous Particuliers" qui s'étalent sur toute l'année. Pour les grands, les petits, les amateurs, les passionnés...

Durée : 1h. Fermé le lundi, le samedi matin et le dimanche matin. Capacité : 25 pers. maximum- 10 pers.minimum
3 € /pers. (2,50 € pour les enfants)- Visite guidée : 5 € /pers. Durée : 1h.
Visite animée (avec atelier) : 7 € /pers. Durée : 2h. Rue Saint-Martin, 47- maisondelamarionnette.be

Trésor de la cathédrale

A proximité du chœur gothique, le musée de la cathédrale ou « salle du trésor » contient des pièces d'orfèvrerie mosane du 12e siècle dont des oeuvres majeures comme les deux grandes châsses de Notre-Dame et de Saint-Eleuthère. A admirer également de précieux ivoires, des objets liturgiques, une tapisserie du 15e siècle, la chasuble de Thomas Becket ou encore le manteau porté par Charles Quint (1531).

Durée : 40 min. Fermé le samedi matin, le dimanche matin, le lundi matin et le matin des jours fériés. 2 € /pers.
Capacité : 50 pers. maximum. Cathédrale – Entrée Place de l'Evêché

Le Beffroi

Classé au patrimoine mondial de l'Humanité depuis 1999, le Beffroi de Tournai est le plus ancien de Belgique et domine la Grand-Place du haut de ses 72m. Lors de son ascension, vous découvrirez les salles didactiques (histoire des beffrois, leurs fonctions, ...), le cachot, la salle du carillonneur et les cloches du carillon qui résonnent à travers la ville tous les dimanches en période estivale. Un panorama à vous couper le souffle sur la ville et ses environs vous attend au sommet.

Durée : 40 min. Fermé le lundi (et le dimanche matin en hiver). Capacité : 30 pers. maximum
1,10 € /pers. Groupes scolaires : 1 € /pers.- Grand-Place

Un film à l'Office du Tourisme

Dans la salle de projection de l'Office du Tourisme, venez découvrir le film « De la pierre au ciel » qui retrace l'évolution architecturale de la Cathédrale Notre-Dame, de ses origines à l'édifice actuel.

Nouveau : "les folles histoires de Tournai" : une présentation audio-visuelle riche en animations, illustrations, sons et humour. Une façon décalée de découvrir l'histoire de Tournai.

Durée : 20 minutes /film. Capacité : 75 pers. maximum
Tous les jours. - 1,10 € /pers. Groupes scolaires : 1 €/pers.

Train touristique

Au départ de la Place Paul-Emile Janson, face à l'Office du Tourisme, montez à bord du train touristique pour une balade commentée dans les rues pittoresques, à la découverte des bâtiments remarquables et des quartiers historiques de Tournai.

Durée : 45 minutes. Moins de 20 pers. : 80 €- A partir de 20 pers. : 4 € /pers. **Selon disponibilité.**
Commentaires sur MP3 - Capacité : 50 à 54 pers. maximum selon le train. *Pas le samedi matin*
Les commentaires peuvent être assurés par un guide (microphone). - Tarif : 69 €. Cette visite peut être combinée avec la visite guidée d'un autre site pour compléter les 2 heures. sur demande

VISITE D'UNE BRASSERIE

Brasserie Cazeau

La brasserie Cazeau, créée en 1753, est une des plus anciennes brasseries artisanales familiales belges. En 2004, après 35 ans d'inactivité, Laurent Agache, fils du dernier brasseur, relance la brasserie familiale, toujours sur le même site, et propose actuellement six bières de caractère, dont la Tournay, non pasteurisées et toutes refermentées en bouteille.

Durée : entre 60 et 90 minutes. **Sur réservation et en fonction des disponibilités.**
A réserver par vos soins. Maximum. 30 pers. Cazeau, 67 - 7520 Templeuve
+32(0)69 35 25 53 +32(0)472 97 09 53- brasseriedecazeau.be - info@brasseriedecazeau.be

Brasserie Dubuisson

Dubuisson, la brasserie la plus authentique de Wallonie. Créée en 1769, la Brasserie Dubuisson voit se succéder huit générations et est encore toujours 100% indépendante. Les brasseurs de Dubuisson sont restés fidèles aux principes de fabrication traditionnelle. Chaque bière Dubuisson est une bière « de caractère » dont l'amateur se souviendra.
Nouveau ! « Beerstorium » Expérience interactive au coeur des bières et de l'histoire de la famille Dubuisson. Nouvelle taverne de 200 places installée dans le château de Ghyssegnies, agrémentée d'une terrasse de 240 places, dans une ambiance résolument bucolique au milieu d'arbres centenaires.

Durée : entre 2 et 3h. Maximum 50 pers. Groupes à partir de 15 personnes – Possibilité visites séparées ou combinées (brasserie avec dégustation / Beerstorium). **Sur réservation et en fonction des disponibilités. A réserver par vos soins.**
Chaussée de Mons, 28 – 7904 Pipaix- +32(0)69 67 22 22 dubuisson.com – info@dubuisson.com

Brasserie Dupont

La Brasserie Dupont est une brasserie familiale depuis 1920. Tout est mis en œuvre pour évoluer tout en conservant les techniques de fabrication traditionnelles. La gamme est relativement large et une partie est brassée sous le label biologique. Au-delà de l'activité brassicole, il y a également une fromagerie qui fabrique des fromages affinés aux bières Dupont. Vous pourrez déguster ces fromages après la visite.

Durée : 2h. Uniquement le samedi. Maximum 50 pers.
Sur réservation et en fonction des disponibilités. A réserver par vos soins. Rue Basse, 5 - 7907 Tourpes
+32(0)69 22 56 39 +32(0)479 67 00 88 - brasserie-dupont.com - shop@brasserie-dupont.com

Brasserie du Grand Mir

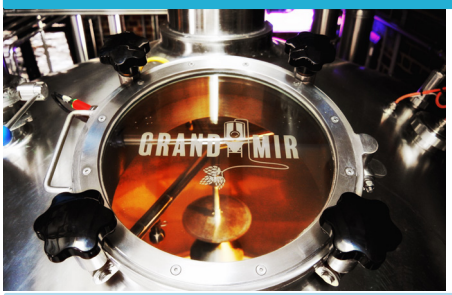

Au centre des pépinières, des champs de roses et de fraises qui caractérisent le beau village de Lesdain, on peut découvrir la brasserie du Grand Mir, installée dans les dépendances de l'ancienne ferme. Le caractère préservé de la ferme associé à une touche de modernité dans les bâtiments en fait un endroit unique où Pascale et Philippe brassent avec passion des produits de qualité, biologiques et de caractère. La GrandMir se décline en 6 variétés : Blonde, Rubis, *Ambrée*, Brune, Noire et *Festive* ! *Médaille d'Or à Lyon et à Frankfurt en 2021.*

Durée : 1h Maximum : 12 pers.
Sur réservation et en fonction des disponibilités. A réserver par vos soins.
Rue du Paradis, 59 – 7621 Lesdain +32(0)478 27 75 22 – grandmir.be - contact@grandmir.be

Brasserie de Brunehaut

Fondée en 1890 sous l'appellation de "Saint-Joseph", la brasserie connaît un nouvel essor en 1991 avec le transfert dans des bâtiments modernes, tout en conservant son caractère artisanal. Elle produit des bières d'abbaye comme la Saint-Martin, du nom de l'ancienne abbaye qui brassait sa propre bière à l'époque à l'emplacement de l'actuel musée d'Histoire naturelle de Tournai. Elle met le focus également sur les bières biologiques comme la Brunehaut Bio. Afin de garantir l'attachement au terroir, les orges utilisées sont cultivées dans une ferme voisine. De nombreuses bières de Brunehaut ont été récompensées dans des concours internationaux et sont aujourd'hui vendues dans 25 pays différents.

Durée : 1h (visite 30 minutes + dégustation 30 minutes) Maximum 30 pers.
Sur réservation et en fonction des disponibilités. A réserver par vos soins.
Rue des Panneries, 17 - 7623 Rongy +32(0)69 34 64 12- brunehaut.com - info@brunehaut.com

Brasserie De Ranke

En 1994, Nino Bacelle, brasseur amateur issu d'une famille de négociants en bières et limonades, produit sa propre bière (la Guldenberg) en Flandre. Il s'associe deux ans plus tard avec Guido Devos pour créer la brasserie De Ranke à Wevelgem où ils brassent la « Père Noël » et la « XXBitter ». En 2005, la brasserie déménage pour s'installer en Wallonie Picarde, à Dottignies. La production annuelle atteint presque 10.000 hl dont la moitié est exportée vers plus de 20 pays. Bières De Ranke : Guldenberg, XXBitter, Simplex, Saison, Noir, Kriek, Cuvée, Père Noël, Vieille Provision, Back to black.

Durée : 1h30 à 2h. Maximum 40 pers.
Sur réservation et en fonction des disponibilités. A réserver par vos soins.
Rue du Petit Tourcoing, 1 A – 7711 Dottignies – +32(0)56 58 80 08- deranke.be – jfdamien-deranke@hotmail.com

La Brasserie des Carrières

Le projet de la brasserie des Carrières est né de la passion de 2 amis pour les produits du terroir et a pris place dans une ancienne scierie à Basècles. L'objectif étant orienté sur la production d'une bière de terroir artisanale, brassée avec des produits naturels régionaux, la Diôle a vu le jour le 21 décembre 2012, et a été élue meilleure bière blonde de Wallonie en 2014 ! La brasserie produit également la Basèque, la Diôle ambrée, brune, triple, bio et de Noël. Outre la visite des installations et la dégustation brassicole, vous pouvez vous restaurer dans la toute nouvelle taverne et vous laisser tenter par des recettes « maison » issues de produits du terroir.

Durée : entre 1h et 1h30 - Maximum 35 pers.
Sur réservation et en fonction des disponibilités. A réserver par vos soins.
Rue de Condé, 62 – 7971 Basècles – 0032(0)69 844999 diole.be- info@diole.be

VISITES GOURMANDES

NEW - Le Brass'Tour

NOUVEAU

Le BRASS' TOUR est un nouveau concept de balade pédestre dans le cœur historique de Tournai composé d'un quizz sur l'histoire et le patrimoine de la ville ainsi que des dégustations de bières locales accompagnées de produits du terroir dans des cafés typiques. De bons moments de détente et de découverte en perspective !

Durée : 3h. Maximum 3 groupes de 10 personnes. Mercredi, jeudi, samedi selon disponibilité.
20 € /pers. **Sur réservation et en fonction des disponibilités. A réserver par vos soins.**
www.facebook.com/LEBRASSTOUR +32(0)460 94 58 01

L'Escargot d'or

La visite de la ferme vous permettra d'explorer le monde des escargots, de la reproduction de plus de 250.000 bêtes à antennes en passant par tous les stades de leur vie, de la nurserie à la serre... Sans oublier la dégustation des spécialités de la maison.

Durée : 1h (Visite + dégustation). Visites de mai à octobre-Maximum 50 pers.
Sur réservation et en fonction des disponibilités. A réserver par vos soins.
Chemin Momirel, 25 - 7540 Kain (à 2km de Tournai +32(0)69 23 20 50 - +32(0)479 48 53 24
lescargotdor.net - info@valex.be

Ferme Louis Legrand

Huit générations de Louis Legrand se sont transmis une tradition ... Celle de la qualité! Découvrez la ferme avec son élevage en plein air de canards mulards, la salle de gavage, les installations d'abattage et de fabrication des produits artisanaux.
Dégustation en fin de visite.

Durée : 1h30- Maximum 50 personnes. (Visite et dégustation gratuites).
Sur réservation et en fonction des disponibilités. A réserver par vos soins.
Rue de Néchin, 78 - 7520 Templeuve (10km de Tournai) +32(0)69 35 25 79 +32(0)496 50 33 40
fermelouislegrand.be - ferme_louis_legrand@yahoo.f

Vergers de Barry

Situés au cœur de la Wallonie Picarde, les Vergers de Barry vous accueillent, que vous soyez particuliers ou professionnels, pour vous faire découvrir leur production de pommes BIO et produits dérivés. Tout est cultivé et produit dans le respect de la nature, du consommateur et du producteur. La visite sera axée sur le verger de pommes BIO (principes fondamentaux, variétés adaptées, spécificités techniques, conservation).

Durée : 2h. (Visite et dégustation d'un verre de jus de pommes et de différentes variétés de pommes).
D'octobre à mars. Maximum 50 pers - Bois de la Haye 1 A – 7534 Barry (à 10 km de Tournai)
Sur réservation et en fonction des disponibilités. A réserver par vos soins.
+32 (0)472 38 36 86 vergersdebarry.be – mahieuguillaume@vergersdebarry.be

Délices et chocolats

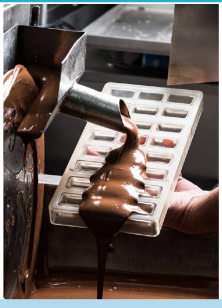

Cédric, fondateur de la chocolaterie Délices & Chocolats, est un passionné. Il se donne pour challenge d'allier la qualité à la créativité en sortant des sentiers battus. Cet artisan vous propose de nouvelles associations de goûts, de couleurs, de formes, permettant ainsi de se démarquer des produits industriels.

Durée : 1h. (Visite + dégustation) **Sur réservation et en fonction des disponibilités. A réserver par vos soins.**
Maximum 50 pers. Rue de Tournai, 148 - 7620 Hollain (à 8 km de Tournai) +32(0)69 34 66 30 - delicesetchocolats.be

Distillerie Gervin

La Distillerie Gervin est une entreprise familiale spécialisée dans la distillation artisanale. Elle dispose de son propre verger et d'un nouvel alambic de qualité afin de produire des apéritifs, des liqueurs, des pékets, alcools secs ... Elle utilise les meilleurs produits en respectant la tradition d'autrefois, tout en harmonisant certaines préparations aux goûts du consommateur actuel.

Durée : 1h30 . (Visite + dégustation) Maximum 50 pers.
Sur réservation et en fonction des disponibilités. A réserver par vos soins.
Grand rue, 30b - 7604 Baugnies (à 16km de Tournai) +32(0) 69 66 30 18 - gervin.be - info@gervin.be

EXCLUSIF À TOURNAI

Location et circuits en gyropode Segway

Animations idéales pour organiser un challenge incentive, une sortie entreprise originale ou un moment de détente en groupe. Toutes générations confondues ! Une manière ludique, éco-responsable, silencieuse et sécurisée pour découvrir le cœur historique de la ville et flâner le long du fleuve.
Alliez l'utile à l'agréable en compagnie d'un guide chevronné !

Durée : 2h ou 3h. Maximum 25 personnes. Selon disponibilité et sur réservation chez Mobilboard.
tournai@mobilboard.com +33(0)6 80831295
Accompagnement d'un guide > voir Office du Tourisme – tarifs 69 € (2h) – 103 € (3h)

City golf - Expérience unique dans un cadre unique !

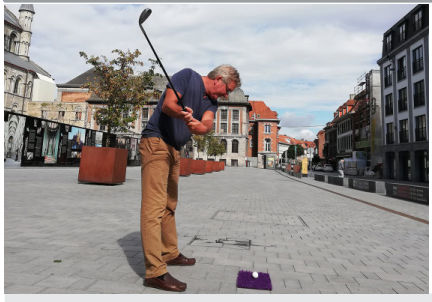

Tournai est la première et unique ville de Wallonie à proposer ce concept innovant de golf urbain ! Le but premier est de découvrir de manière ludique le cœur de la ville. Le parcours, constitué de 6 à 9 « trous », traverse différents lieux touristiques de Tournai qui seront présentés et expliqués par un moniteur qui accompagne le groupe. Les « trous » sont en fait des cibles (statue, arbre, banc,....) et les balles sont adaptées à ce concept urbain. Amusement garanti ! Idéal pour teambuilding, activités en famille ou entre amis, ...

Durée : 2h (6 trous) ou 3h (9 trous). Réservations chez City Golf.
Prix dégressifs à p. de 10 pers. infos : info@city-golf.be - city-golf.be +32 (0)498 39 56 94

Renforcer vos relations professionnelles ou l'esprit d'équipe ? e ? Ces formules sont faites pour vous !

Concert privé dans la Cathédrale

Trois chanteuses professionnelles (soprano, mezzo, alto) ont décidé de se réapproprier la Messe de Tournai dont la partition a été découverte en 1862 dans les archives de la Cathédrale Notre-Dame. De renommée internationale, elle est reconnue comme étant la plus ancienne messe polyphonique du Moyen Age.

Durée : 40 min. 390 €.
Réservation au moins 1 mois à l'avance. Uniquement l'après-midi.

New - Brass'Tour

Le BRASS' TOUR est un nouveau concept de balade pédestre dans le cœur historique de Tournai composé d'un quizz sur l'histoire et le patrimoine de la ville ainsi que des dégustations de bières locales accompagnées de produits du terroir dans des cafés typiques. De bons moments de détente et de découverte en perspective !

Durée : 3h. Maximum 3 groupes de 10 personnes. Mercredi, jeudi, samedi selon disponibilité.
20 € /pers. **Sur réservation et en fonction des disponibilités. A réserver par vos soins.**
www.facebook.com/LEBRASSTOUR +32(0)460 94 58 01

ACTIVITÉS DETENTE

Site de l'Orient – Aqua-Tournai

Situé au sein de l'ancienne carrière de craie de l'Orient, à 3 km du centre-ville, le complexe Aqua Tournai vous invite au cœur d'une réserve naturelle à la végétation luxuriante et d'une vaste étendue d'eau entourée de roche calcaire. Petits et grands y trouveront des activités variées : piscine avec toboggans, cafétéria, pédalos, jeux pour enfants, camping, accrobranche, paintball, balades, patrimoine…

Ecopark

Envie de nature, de détente et d'aventure ? Sur le site de la Carrière de l'Orient, l'Ecopark Adventures est l'endroit idéal pour passer une journée en famille ou entre amis. Faites le plein de sensations fortes et partez à la découverte de la nature !
Pendant la belle saison (d'avril à septembre), la cafétéria « Terrasses de l'Orient » située près du plan d'eau et de la piscine, propose des boissons locales, des planches apéritives et une petite restauration.

Le site vous offre 3 univers :

Ecopark Adventures (accrobranche) : 5 parcours aventure dans les arbres, 2 parcours d'initiation et 1 mini parc dédié aux jeunes enfants, ainsi que la plus longue tyrolienne de Belgique (306 m) !

Ecopark Legends : spécialement conçu pour les enfants et les petits bouts. Des immenses trampolines suspendus entre des cabanes perchées à plusieurs mètres du sol raviront nos intrépides aventuriers !

Explor Games ® : à la croisée du jeu de piste et de l'Escape Game en extérieur, une aventure pour partir à la découverte de la forêt ! A partir de 10 ans.

Ouvert tous les week-ends, les jours fériés et tous les après-midi pendant les vacances scolaires belges et tous les jours en juillet et août. Ouverture toute l'année sur réservation, à partir de 25 pers.min.
Sur réservation et en fonction des disponibilités. A réserver par vos soins.
Tarifs pour entreprises, scolaires, groupes jeunesse : sur demande. Rue de l'Orient, 1 +32(0)474 07 70 68
ecopark-adventures.com - tournai@ecopark-adventures.com

Paintball Concept

A quelques kilomètres du centre, au cœur du site de l'Orient, venez découvrir un vaste terrain de Paintball outdoor. Idéal pour les anniversaires, les enterrements de vie de célibataire, pour les entreprises, associations ou clubs sportifs, il vous permettra de découvrir de nouvelles sensations propices à la création d'un esprit d'équipe.
40.000 m² d'aire de jeux

Sur réservation et en fonction des disponibilités. A réserver par vos soins.
Chemin d'Antoing - 7536 Vaulx +33 (0)6 07 24 46 35 - +32 495 86 42 78
paintballconcept.com - paintballconcept.nord@gmail.com

Air Jump Trampoline Park

Airjump vous propose, dans un espace de 3.500 m², plusieurs zones de divertissement : trampolines, murs, big airbag, parcours ninja. Ainsi qu'un espace détente : billards, baby foot, air hockey et bien d'autres. Anniversaires, enterrements de vie de jeunes filles ou garçons, team building.
NOUVEAU – Laser Jump, 600 m² sur plusieurs niveaux, matériel de dernière génération.

Sur réservation et en fonction des disponibilités. A réserver par vos soins. Rue Pasquier Grenier 9
+32(0)470 93 14 08- airjump.tournai@gmail.com- airjumptournai.be

L'Echappatoire - Escape game

Tentez le jeu grandeur nature ! En équipe, venez essayer de retrouver différentes reliques avant que d'autres, moins bienveillants que vous, ne s'en emparent. Vous devrez pour cela observer votre environnement, le fouiller et bien communiquer entre vous afin de résoudre différentes énigmes et activer des mécanismes qui vous mèneront jusqu'à votre objectif.
Confrontez-vous au Tombeau des Templiers et tentez de récupérer leur plus précieux trésor, ou tentez de percer les mystères des disparitions de l'ancien asile Sainte Sophie. Le temps vous est compté!

Sur réservation et en fonction des disponibilités. A réserver par vos soins.
Rue de l'Hôpital Notre-Dame, 26 +32(0)478 74 26 64 - lechappatoire.com - contact@lechappatoire.com

Terragame Center

Terragame Center est le centre de réalité virtuelle qui possède la plus grande salle de jeu VR du monde.
Dans une zone de jeu de 600 m², vous êtes plongés dans la peau d'un personnage virtuel que vous pouvez contrôler comme votre propre corps, vous déplacer librement, interagir avec les éléments du décor et ressentir les effets physiques tels que le souffle du vent ou le sol qui tremble.
Un scénario intégré à chaque jeu permet de vous plonger dans des aventures plus réalistes et captivantes que jamais !
Terragame Center fait le pari de transporter la réalité virtuelle à un niveau supérieur en brisant toutes les limites qui existent entre le monde réel et l'imaginaire.

Sur réservation et en fonction des disponibilités. A réserver par vos soins.
Chaussée de Tournai, 35 – 7520 Ramegnies-Chin
+32 (0) 69 44 47 73 terragamecenter.com- contact@terragamecenter.com

Bowling Le Clovis

Alliez fun, sport, adresse et challenge !
Avec ses écrans à thèmes et ses 18 pistes, le bowling le Clovis est le lieu idéal pour passer un moment de détente en famille. Envie d'une soirée alliant fun et gastronomie ? Le restaurant propose sa formule « Bowling- Pierrade » ainsi que d'autres plats à la carte. Vous pourrez profiter du billard '8 pool' ou à bouchon ou encore du lunapark.

Sur réservation et en fonction des disponibilités. A réserver par vos soins.
Chaussée de Tournai, 88 – 7520 Ramegnies-Chin +32(0)69 76 65 00 bowlingleclovis.be

NOUVEAU

THÉ DANSANT

Le dancing « Les Arcades » accueille toute l'année, dans une ambiance chaleureuse et familiale, à la Belge, toutes les générations à partir de la trentaine.

Une grande piste de danse au rythme des meilleurs tubes, une carte variée de boissons et produits régionaux sélectionnés, le tout en plein centre-ville, à 500 m de la Grand-Place et à deux pas de la Cathédrale !

Le DJ vous proposera, 3 heures durant, de la musique d'ambiance allant du rétro aux meilleurs tubes actuels, en passant par les succès des années 80 et du disco.

Un buffet dessert composé de gâteaux faits maison, mousse au chocolat (ou aux fruits de saison) et même de la dame blanche, est disposé pour reprendre un peu de force ! Le café accompagné d'une surprise est offert.*

Durée : 3 h.
10 € / pers. Groupes à partir de 40 personnes.
Possibilité, sur demande, d'animation musicale via un orchestre moyennant supplément.
*Toutes boissons commandées seront réglées sur place (sauf le café et sa surprise).

Dancing « Les Arcades » rue de la Tête d'Or, 5 – 7
+ 32 (0) 69 78 98 69 - arcade-a@hotmail.com - Facebook
Programme sous réserve des mesures gouvernementales dans le cadre de la lutte contre la pandémie du Covid 19.

PAUSES GOURMANDES

VOTRE FORFAIT DE BASE COMPREND :

09h30

Un café

10h00

Un film à l'Office du Tourisme

10h30

Visite guidée *(thème au choix)*

12h30

Menu 3 services

Quelques suggestions, en supplément, pour agrémenter votre journée :

Prix par personne

Un croissant (avec la pause-café)
+ 1, 50 € *
Deux viennoiseries (avec la pause-café)
+ 3 € *
La pause sucrée (45 min.) La tasse de café – ou thé sur demande – et la part de gâteau Clovis **+ 5 €***
La pause salée (45 min.) Le verre de bière locale et assiette apéritive **+ 5 €** *
La pause apéro (45 min.) L'apéritif local et son accompagnement salé **+ 5 €** *
La planche campagnarde (1h) Planche garnie de charcuterie, fromage, condiments, crudités, pain ou pommes de terre **+ 10 €***
Thé dansant (3h) avec buffet dessert **+10€***

Le forfait boissons **
Full Un apéritif, 2 verres de vin ou de pils ou de soft, 1 café ou thé **+ 10 €***.
Medium Même formule sans l'apéritif **+ 7 €***

*Ces prix sont valables uniquement en cas de réservation via l'Office du Tourisme.

**Il n'est pas de coutume, en Belgique, de mettre les carafes d'eau à table.

Pour toute autre formule (menus, plats, boissons), contact direct avec le restaurateur et paiement sur place.

CONSEILS

Quand faut-il réserver ?

Selon l'adage, les premiers arrivés seront les premiers servis. Une réservation anticipée vous garantit la priorité sur le choix du programme, des horaires, des restaurants, des guides…
Pour les demandes de réservation, le service « groupes » est à votre disposition du lundi au vendredi de 9h à 16h30. Voir Office du Tourisme- info@visittournai.be- +32 69 22 20 45

Faut-il payer à l'avance ?

Dans le cas d'un forfait ou d'une visite guidée avec options payantes, un acompte correspondant à la moitié du montant total devra être versé dès la réception du devis. Le solde sera réglé le jour de la visite soit en espèces soit par carte bancaire.

Dans le cas d'une visite guidée simple, il n'y a pas d'acompte. Le paiement du guide sera effectué le jour de la visite, soit en espèces soit par carte bancaire.

Pour les pauses gourmandes et les menus

Le prix attractif des forfaits repose sur le nombre de participants. C'est pourquoi le menu choisi doit être le même pour tout le groupe. (Cependant, il est possible de choisir entre 2 menus 3 services différents chez certains de nos partenaires > contacter l'Office du Tourisme).
Afin de permettre au restaurateur de s'organiser, nous vous demandons de communiquer le nombre exact de participants au plus tard une semaine avant la date de la visite.
Le repas de l'autocariste est pris en charge par le restaurateur.
Une gratuité est accordée par groupe de 20 personnes.
Il importe de signaler au préalable à l'Office du Tourisme les éventuelles allergies ou régimes alimentaires spécifiques.

Guidages

Pour le confort du groupe, un guide prendra en charge un maximum de 20 personnes, sauf en cas de tour en autocar ou petit train (un guide par véhicule).
Lorsqu'un guide est demandé pour un tour de ville en bus, celui-ci s'effectue avec votre propre autocar.
Sauf indication contraire, le rendez-vous se fait à l'Office du Tourisme.
L'ordre des visites peut être inversé ou décalé en fonction de l'affluence ou selon vos desiderata.

Les prix indiqués dans cette brochure sont valables à partir de 10 personnes, sauf indication contraire jusqu'au 31 décembre 2022.

Conditions générales de vente sur simple demande à l'office du tourisme.

Les activités et les conditions proposées dans cette brochure restent sous réserve des mesures décrétées par le gouvernement fédéral dans le cadre de la pandémie Covid-19.

AUTRES INFORMATIONS UTILES

Jours de fermeture exceptionnelle (carnaval, 1er mai, braderie...) > Voir Office du Tourisme.
Le Beffroi et certains musées sont susceptibles d'être fermés en cas de montage et de démontage d'une exposition. > contact Office du Tourisme.
Lors d'expositions, les prix d'entrée peuvent être majorés. Toutefois, aucune majoration n'interviendra dans l'hypothèse où la réservation aura été effectuée plus de 6 mois avant la date du début de l'exposition > contact Office du Tourisme.

MOUSCRON
BRUGES
PARIS LILLE
E42/E17
34
N 50
COURTRAI
GAND
Avenue de Maire
Quai Donat Casteman
Quai des Vicinaux
Boulevard
Jardin de la Reine
Rue J.F. Peterinck
Rue Saint-Eleuthère
Rue de la Madeleine
Enclos du Béguinage
PONT DES TROUS
Rue des Moulins
Quai Andrei Sakharov
L'Escaut
Delwart
Boulevard des
Avenue
Nerviens
CINEMA
Avenue Leray
Delmée
Av. Ed. Wilbaut
Rue du Rempart
Rue de l'Arsenal
Rue R. Campin
Rue du Château
Rue du Deesen
Rue de la Blanche
Rue du Château
Rue St Bruno
Rue du Curé du Château
Rue de l'Epinette
Place Verte
Police
Rue Hoyois
Rue de l'Ecorcherie
Rue Neve
Rue des Corriers
Quai des Salines
Quai Dumon
Pont de Fer
Rue Frinoise
Boulevard
Rue Muche Vache
Rue Tête
Rue St-Jacques
Rue du Cygne
Quai Notre-Dame
Quai Saint Brice
Place Becquerelle
Rue Royale
Rue des Augustins
Rue Claquedent
Rue Blanc Moinesse
Boulevard Léopold
Rue Piquet
Rue d'Argent
Rue du Marché aux Jambons
Rue Courtrai
Rue Dame Odile
Rue de l'Yser
Rue des Orfèvres
Rue Hôpital Notre-Dame
Quai Marché
Place de Lille
Rue Dorez
Rue des Maux
GRAND PLACE
Rue des Chapeliers
N 7
BLANDAIN
Avenue de Gaulle
PARIS LILLE
E42/A7
35
Chaussée de Lille
P1
P
MAISON DE LA CULTURE
P2
P
HALL DES SPORTS
ESPLANADE DU CONSEIL DE L'EUROPE
370 PLACES
Boulevard des Frères Rimbaut
Rue de la Wallonie
Rue Tête d'Or
Rue Saint - Martin
Place Reine Astrid
Rue d'Espinoy
Rue des Jésuites
Allée Bonduelle
Cour d'Honneur Hôtel de Ville
Enclos St Martin
Rue Bonduelle
MUSÉE DES BEAUX-ARTS
Rue Faulquez
Rue des Pauvres
Place du Palais de Justice
PALAIS DE JU
Rue de la Justice
Rue du Chambge
Rue Rogier
Square Rogier
Rue Vauban
Boulevard Lalaing
Boulevard du
Avenue Montgomery
Rue Cottrel
Chaussée de Douai
N 508
DOUAI
Chaussée de Willemeau
Rue de l

Parking P Tournai

Photos : © C. Cardon - Ville de Tournai - Wapict - J. D'Hond - B. Dochy - M. Vidal - P-L Barroo - © J.Drenth, Maison du Tourisme de la Wallonie picarde

Place Paul-Emile Janson,1 - B 7500 Tournai
+32 69 22 20 45
info@visittournai.be

#visittournai

Avec le soutien de Wallonie tourisme CGT